

どんなにおいがるのかな……？



江刈保育園（中崎廣子園長嘱託員、園児14人）は5月19日、俳句づくりの基本になる「ことばあそび」を行いました。子どもたちは、春に咲く身近な花の名前やチューリップの香りを確かめ、豊かな心を育みました。【関連記事10ページ】

●主な内容

お済みですか？特別定額給付金の申請	2ページ
コロナ関連支援に向け補正予算を計上	3ページ
令和2年度春の叙勲	4ページ

コロナ関連支援対策に約7,500万円補正予算計上

町独自の支援対策事業をお知らせします

町は、新型コロナウイルス感染症による影響を考慮した対策として、5月29日に行われた葛巻町議会5月会議で約7,500万円の補正予算を計上しました。町独自の支援対策として、提案した事業の主な内容をお知らせします。

■個人向け支援 ■企業向け支援

【子育て世帯臨時特別給付金給付事業】

子育て世帯の生活支援として国が示した臨時特別給付金（高校1年生を含む児童手当受給者への一律1万円給付）の対象とならない世帯に対し、拡充して給付するもの。

対象	高校2、3年生および児童手当特別給付対象児童を養育する世帯
給付額	児童、生徒1人につき10,000円

【ひとり親家庭臨時特別給付金支給事業】

ひとり親家庭の生活支援のため、臨時的に支給するもの。

対象	ひとり親家庭の父または母（5月1日現在で住民基本台帳に登録されている世帯）
給付額	1世帯につき30,000円

【地域企業経営継続支援事業費補助】

中小企業者が支払う家賃の一部を補助し、経営の継続を支援するもの。

対象	小売業、飲食業、宿泊業、サービス業のうち次のいずれかに該当する町内の中小企業者 ①売り上げ前年同月比50%以上減少 ②休業した事業所で今後の売り上げ50%以上の減少見込み
補助内容	令和2年4月から9月までの連続する3カ月分の家賃の1/2 ※ひと月あたり100,000円が上限

【持続化給付金】

国の「持続化給付金」（前年同月比の売上げが50%以上減）の対象とならない事業者に対して、町が事業の継続を支援するもの。

対象	商工業および農林業で事業収入（売り上げ）を得ている中小企業法人および個人事業主	
売上減少率	20%以上50%未満	
助成上限額	法人	個人
	500,000円	250,000円

【特産品販売促進事業費補助金】

町の特産品の注文を受けた町内事業者が負担する送料に対して補助するもの。

対象	町の特産品を販売する町内事業者
補助額	送料相当額
期間	7月～9月

【プレミアム付商品券事業】

「くずまき商品券」に25%のプレミアム分を加算して販売。（1セット10,000円で販売し、12,500円分のくずまき商品券が購入できます）

販売期間	7月1日～9月30日
販売数	10,000セット
購入	1人10セットまで購入可能
販売先	葛巻町商工会
利用期限	10月31日

【高齢者まごころ弁当宅配事業】

高齢者世帯に対し弁当の宅配を行い、町内飲食店の経営持続支援と見守り支援の強化を図るもの。

対象	75歳以上の高齢者世帯（独居および高齢者だけで構成される世帯）
内容	月に1回弁当を無料で宅配

新たな「まちの拠点」として、昨年10月に議会の同意を受けて進めていた新庁舎の建設工事が、着工後に工法の大規模な見直しが必要となり、工事を中止せざるを得なくなったことを、葛巻町議会5月会議の場で報告しました。

工事を進める段階で、当初の想定より地盤が非常に固く、地下水位が3メートルにあり、地下部分の土留め工事で、止水壁の打ち込みが必要となりました。しかし、当初の想定より地盤が6メートル以上非常に固く、打ち込むことが困難で、設計時に計画した工法を大幅に見直さなければならなくなったのです。この間、町、設計業者、請負者などで工事の再開に向け、幾度となく協議を重ねてきましたが、設計内容の大規模な見直しは、入札条件の前提を大きく欠いてしまうものであるとして、民法第95条に規定される「錯誤」に該当するものと、町顧問弁護士から指導を受けたところでした。

このことにより、町は、工事請負者との請負契約を無効とし、やむなく工事を中止するという苦渋の決断に至りました。

今後は、新庁舎建設で計画した施設の規模と機能は、そのまま引き継ぎますが、地下には諸室を設けない設計プランに見直します。また、主要構造は鉄筋コンクリート造に変更することで、早期に再着工できるように進めてまいります。

新庁舎建設工事の延期について

大切なお知らせ

手続きはお済みですか？

新型コロナウイルス感染症緊急経済対策

特別定額給付金の申請

新型コロナウイルス感染症緊急経済対策として、特別定額給付金の交付が決まり、町は5月14日に各世帯に申請書を送付しました。5月26日現在で、およそ92%の世帯が申請を終えています。

期限は8月18日まで。申請が済んでいない方は、次の申請方法のいずれかにより、お早めにご手続きをお願いします。

【給付対象者】 令和2年4月27日時点で、住民基本台帳に登録されている人

【給付額】 1人につき10万円

【申請者】 給付を受ける人が属する世帯主

【申請方法】

- ① 郵送申請…役場から送付された申請書に振込先口座情報を記入し「振込先口座を確認できる書類」と「本人確認書類」のそれぞれの写しを添付して返送。
- ② 窓口申請…役場の受付窓口で申請。
- ③ オンライン申請（マイナンバーカードをお持ちの人のみ）…ホームページ「マイナポータル」上の特別定額給付金申請画面から振込先口座情報を入力した上で「振込先口座を確認できる書類」をアップロードし、電子申請を行う。

問総務課 ☎66-2111 内線221、223

手続きには上記の申請書が必要ですので、申請が済んでいない方はお早めにご確認ください

給付金を装った詐欺に注意してください！

現金自動払機（ATM）の操作をお願いすることはありません。

手数料の振り込みを求めることはありません。

キャッシュカードの暗証番号を問い合わせることはありません。



葛巻交番の皆さん（左から寺田陸巡査、上澤富士男警部補、田村一成巡査部長）

「怪しいな？」と思ったら遠慮なくご相談ください

- ▷ 消費者ホットライン ☎188
- ▷ 警察相談専用電話 ☎#9110
- ▷ 新型コロナウイルス給付金関連消費者ホットライン ☎0120-213-188

世帯構成や個人情報などを電話や郵便、メールで問い合わせることはありません。

募集します (一次募集)

令和3年4月採用 葛巻町の職員

町では、令和3年度に採用する職員の採用試験を次のとおり行います。

【試験職種、採用予定人員】

- ①一般事務 (一般採用) … 若干名
- ②一般事務 (障がい者採用) … 1名
- ③土木技師… 1名
- ④建築技師… 1名
- ⑤薬剤師… 1名
- ⑥臨床検査技師… 1名
- ⑦作業療法士または理学療法士… 1名
- ⑧看護師… 若干名

※③～⑧の教養試験は実施しません。(作文試験および性格特性検査あり)

【受験資格】

- ▶①平成2年4月2日から平成14年4月1日までに生まれた人
- ▶②昭和60年4月2日から平成14年4月1日までに生まれた人で、指定する手帳の交付を受けている人
- ▶③④昭和60年4月2日以降に生まれた人で、該当の免許を取得した人または採用までに取得する見込みの人
- ▶⑤⑥⑦⑧昭和50年4月2日以降に生まれた人で、該当の免許を取得した人または採用までに取得する見込みの人

【受付期限】

6月22日(月) 17時15分まで
※郵送の場合は6月22日(月)までに必着のものに限り受け付けます。

【試験日時&会場】

日にち 7月12日(日)
時間 一般事務

(受付) 9時～9時30分
(試験開始) 10時から

一般事務以外
(受付) 12時～12時30分
(試験開始) 13時から

会場 岩手県自治会館3階会議室
(〒020-8510盛岡市山王町4-1)

職員採用試験申込書を役場2階の政策秘書課で交付します。なお、町のホームページ (<https://www.town.kuzumaki.iwate.jp>) からダウンロードできますので、ご利用ください。

☎政策秘書課 ☎66-2111内線213

6月は土砂災害防止月間 土砂災害に注意しましょう！

これから、雨の多い季節を迎えますが、土砂災害から身を守るために、あらかじめ自宅周辺の危険箇所や避難経路、避難情報の入手方法などを確認し、いざという時に備えましょう。また、避難するときには、周りの人と声を掛け合って避難するようにしましょう。

☎総務課 ☎66-2111内線221、224

気象観測、情報提供サービス

町内には、7カ所の気象観測地点があり、天候、気温、湿度、風速、雨量など12種類のデータをリアルタイムで確認しています。これらの情報は、パソコンでは情報閲覧サイト「POTEKANET」、スマートフォンでは専用無料アプリ「My POTEKA」から入手できます。

【町内7カ所の観測地点】

- ▶葛巻町役場 ▶小屋瀬農村センター
- ▶道の駅くずまき高原 ▶馬淵公民館
- ▶森の館ウッドィ ▶江刈農村センター
- ▶田野構造改善センター



インターネットを利用したリアルタイム情報

気象予報や災害時に各自治体が発信する防災情報(避難勧告、指示、避難所開設、河川水位、雨量情報など)をリアルタイムで入手できるため、早めの災害対策や避難行動が可能になります。災害を未然に防ぐためにも、積極的に情報収集をしましょう。

気象庁防災気象情報

<https://www.jma.go.jp/jma/>

国土交通省「防災情報提供センター」

<https://www.mlit.go.jp/saigai/bosaijoho/>

いわて防災情報ポータル 岩手県の防災情報を発信

<https://iwate.secure.force.com/>



春の叙勲

令和2年度春の叙勲・褒章を次の方々を受章されましたので、ご紹介します。



かみやま みさお
上山 操さん
(江刈川、82歳)

旭日単光章

平成5年4月から平成25年3月まで10期20年にわたり、江刈川自治会長として地域活動に積極的に取り組んだ功績が認められ、受章されました。地域の見守りや防災啓発をはじめとした活動のほか、環境美化整備活動などに取り組み、住民主体の地域づくりに尽力されました。上山さんは「皆さまの温かいご支援、ご指導があり続けることができました。後押ししてもらったおかげです」と地域の皆さんの協力に感謝していました。



えんどう まさき
遠藤 正樹さん
(田子、74歳)

瑞宝双光章

昭和45年8月に葛巻町消防団団員として入団以来、42年あまり地域の防火、防災活動に尽力。また、平成25年12月から平成29年11月までの4年間、同団長として高い指導力のもと、団員の操法技術の向上と士気の高揚を図り、消防技術の進歩充実に積極的に取り組んだ功績が認められ、受章されました。遠藤さんは「消防団員の確保が難しくなっていると感じている。地域の皆さまには、消防団活動を理解し、一体となって安心、安全を守ってほしい」と願っていました。

新型コロナウィルス感染症の影響大 消防演習が中止に

令和2年度葛巻町消防演習は、新型コロナウィルス感染症の拡大防止のため、中止されました。近年では、平成23年の東日本大震災直後の消防演習が自粛されましたが、催事的な部分を除き、特別点検は実施。すべての合同訓練が中止されたのは、今回が初めてになります。

なお、表彰された方々は次のとおりです。(表彰時点敬称略)

【消防庁長官表彰】

▽永年勤続功労章
岩脇 勇(本部分団長)

【岩手県知事表彰】

▽功績章

田澤真澄(第6分団長)
冬澤茂光(第14分団長)
名久井博(第18分団長)

【日本消防協会長表彰】

▽功績章

泡淵美義(第10前分団長)

▽勤続章

抱石久雄(第4分団長)
上家力也(第10分団長)

市村正雄(ラッパ隊班長)

【岩手県消防協会長表彰】

▽功労章

元村美裕(本部分団長)

▽功績章

前原政志(第12分団長)
千葉哲男(第4分団副分団長)

野中キム(第15分隊長)

▽内助功労者感謝状

抱石正子(第4分団長令夫人)

【岩手県婦人消防連絡協議会長表彰】

▽隊員功労章

上野ヤエ子(部長)

鹿島静子(隊員)

【岩手県消防協会岩手地区支部長表彰】

▽功労章 [6名]

畑中勝美(第3分団班長) / 小

谷地政康(第6分団班長) / 高橋

一士(第13分団班長) / 辰柳慎一(第

13分団部長) / 大川原洋一(第14

分団部長) / 山下裕(第14分団班長)

▽精錬章 [11名]

松澤武則(ラッパ隊部長) / 松

澤健吾(第1分団班長) / 村木

晋介(第2分団班長) / 上家皆広

(第4分団員) / 上館健一(第6分

団班長) / 遠藤勝成(第8分団班長)

／江田豊(第9分団班長) / 椛谷

守志(第13分団員) / 田鎖利光

(第13分団員) / 栗村幸栄(第13

分団員) / 下天广浩(第16分団班長)

【葛巻町長表彰】 ※在職団員は省略

▽退職消防団員(勤続25年以上)

遠藤悟 / 千葉克男 / 泡淵美義

▽退職消防団員(勤続15年～24年)

鹿糠安裕

▽退職消防団員(勤続10年～14年)

日向謙吉 / 辰柳明

【葛巻町消防団長表彰】

▽7年間無火災 第8分団 / 第

15分団 / 第17分団

▽3年間無火災 第3分団

▽親子団員表彰

三澤輝則(第11分団副分団長)

三澤 遼(第11分団員)



経営所得安定対策等交付金 交付申請を受け付けます

町では、次の日程のとおり「経営所得安定対策等交付金」の交付申請を受け付けます。各地区を訪問しますので、申請書類を作成の上、最寄りの受付会場にお越しください。

【持参するもの】

①交付申請書 ②印鑑
※新規申請、名義変更、振込先口座の変更の場合は、本人名義の通帳も併せてご持参ください。

【申請期限】

6月19日(金)

【その他】

- ①会場に来られない人は、申請期限までに農林環境エネルギー課に提出してください。
- ②交付金は、販売を目的とする作物が対象です。
- ③飼料作物は、計画書の提出が必要です。

農林環境エネルギー課

☎66-2111内線145、146

月日	時間	受付会場	対象地区
6月8日(月)	10:30～11:30	ゆきわり荘	吉ヶ沢
		元木生活改善センター	元木
	13:30～14:30	土谷川生活改善センター	土谷川
		小屋瀬農村センター	小屋瀬
6月9日(火)	10:30～11:30	星野生活改善センター	星野、馬場
		冬部生活改善センター	下冬部、田屋、根地戸、市部内、境の沢、名前端、毛頭沢
	13:30～14:30	小田林業研修センター	小田、垂柳
		田野構造改善センター	前里、田部馬淵、正路、寺畑、触沢、上田野
6月10日(水)	10:30～11:30	橋場生活改善センター	大沢、橋場、野中
		江刈農村センター	泉田、小苗代、中村、寺田
	13:30～14:30	遠矢場林業研修センター	江刈馬淵、遠矢場、車門
		五日市生活改善センター	山岸、五日市、栗山
6月11日(木)	10:00～12:00	総合センター	田代、平船、田子、城内小路、下町、新町、浦子内、茶屋場、四日市、江刈川 ※上記日程に都合がつかない人

くずまきテレビのデータ放送で ごみの収集日が確認できます



くずまきテレビのデータ放送「dボタン」でごみの収集日を確認することができるようになりました。収集日の確認にお役立てください。

なお、ごみ出しは、当日の朝8時30分までに決められたごみ集積所に出すことになっています。また、ごみ集積所は地域の皆さんの協力により管理されています。一人ひとりルールを守り、住みよい地域を守りましょう。

農林環境エネルギー課 ☎66-2111内線141

【データ放送での確認の仕方】

- くずまきテレビ(11ch)の画面を選択後、テレビリモコンの「dボタン」を押します。



- 「生活情報」を選びます。



- 各地区の「古紙類収集日」「燃やさないごみ収集日」「資源ごみ収集日」を選ぶと、それぞれのゴミ収集の日付が確認できます。



【各地区のごみ収集日】

収集地区名	燃えるごみ	燃やさないごみ	資源ごみ	古紙類
四日市～田代	毎週月・金曜日	第4木曜日	毎週火曜日	毎週水曜日
野中～大平橋	毎週水曜日	第2木曜日	第1・3木曜日	第1・3月曜日
五葉窪～元木、吉ヶ沢、土谷川、上外川、塚森	毎週火曜日	第1木曜日	第2木曜日 第4金曜日	第2月曜日
平船～冬部、毛頭沢、根地戸	毎週水曜日	第3木曜日	第2金曜日 第4木曜日	第4月曜日
江刈川、星野、馬場	毎週金曜日			

収集地区名	生ごみ
田子、城内小路、下町	毎週月・木曜日
新町、浦子内	毎週火・金曜日
茶屋場、四日市	毎週水・土曜日

レジ袋有料化
2020年7月1日スタート
レジ袋削減にご協力下さい

消費者向け ☎0570-080180
事業者向け ☎0570-000930

7月1日からレジ袋(プラスチック製買い物袋)が有料になります。店頭で何気なくもらっているレジ袋を有料にすることで、本当に必要かを考え、私たちのライフスタイルを見直すきっかけにすることが目的です。

プラスチックはとても便利な素材ですが、地球温暖化への影響などの課題もみられます。皆さんもプラスチックの有効な使い方を考えるとともに、エコバッグを持ち歩きませんか。



経済産業省専用サイト

役場正面玄関に設置している使用済み小型家電回収ボックス



ご利用ください 使用済み小型家電の回収ボックス

「使用済みの小型家電」を役場正面玄関に設置しているボックスで回収しています。町の施設では処理できないため、ごみ集積所に出すことができません。廃棄する際は、販売店や専門業者に相談するか、こちらのボックスを活用してください。

【回収する小型家電の例】

携帯電話、スマートフォン、パソコン、電話機、ファクシミリ、デジタルカメラ、ビデオカメラ、電子計算機、ラジカセ、ゲーム機など



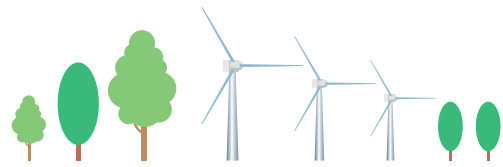

丁寧に土をかけヤマザクラの苗木を植樹する参加者たち

町植樹祭でヤマザクラ植樹 豊かな森林を守り受け継ぐ

第21回町植樹祭（町産業振興協議会主催）は5月15日、森のこだま館周辺で町内に限定した関係者ら約30人が出席し、開催されました。鈴木重男町長は「林業を基幹産業とする町として、規模を縮小して開催しました。来年は以前と同じ盛大な植樹祭ができるように願いながら植樹しましょう」とあいさつ。参加者らは、こだま館裏の平庭地区町有林に移動し、ヤマザクラ35本を植樹しました。町植樹祭は、毎年、園児や児童のほか林業関係者など約300人が参加し、豊かな森林を守り受け継いでいます。



ミルンちゃんの顔のパーツを組み合わせて形を整えていく部会員ら

ミルンちゃん型クッキー 新たな町の特産品目指す

4月30日、くずまき観光地域づくり協議会の特産品検討部会がcafeやどり木で開催され、本格的な商品化に向けて取り組みを進めている「ミルンちゃんチョコレートクッキー」の試作品を作りました。「チョコレート」は「炭」を意味し、クッキーには葛巻産の炭粉末が使用されています。この日は、パッケージまで行い、クッキーとのバランスや実際に店頭で並んだ際の印象などを話し合いました。クッキーは、今年度中の商品化を目指して取り組みが進められています。



鈴木重男町長に目録を手渡す田向定雄さん

園児の健やかな成長願い 田向定雄さんが絵本寄贈

盛岡市でいわて不動産㈱を営む本町出身の田向定雄さんが、4月16日、町内の保育園に絵本と教育用品などを寄贈するため、町長室を訪れました。今回の寄贈は、企業が資金調達を行った際に発生する手数料の一部を寄付金として充てる㈱岩手銀行の「いわぎん みらい応援募債」を活用し、実現したもの。田向さんは「未来の宝の子どもたちに本を贈ることで、将来の糧にしたいです」と健やかな成長を願っていました。

青少年の健やかな成長願い 非行帽子マスコットを贈る

町更生保護推進協議会（辰柳敬一会長）は4月17日、葛巻中学校を訪問し、新入生21人に帽子型のマスコット「非行帽子」を手渡しました。辰柳会長は「皆さんがこれから3年間、真面目に一生懸命勉強してほしいとの願いが込められた帽子です」とあいさつ。生徒を代表して服部蒼来さんが「非行をしないことを誓い、学校生活に生かします」とお礼の言葉を述べました。帽子型のマスコットは青少年の非行防止を目的に、同女性の会の会員らが一つ一つ手作り。町内の中学1年生32人に贈られました。



生徒を代表してマスコットを受け取る服部蒼来さん（中央）

園児ら絵本に大喜び 感謝と豊かな心育む

葛巻保育園（茅森幸子園長、園児61人）では、園児らが新しい絵本を前に大喜び。お気に入りの絵本を選び、夢中になって読んだり、お友だちに紹介していました。



お気に入りの絵本を手にし、夢中になって読み入る子どもたち



換気をしながら作業を分担し次々と手製マスクを仕上げている皆さん

地域みんなで支え合い お手製マスク150枚配布

4月30日、車門自治会（本宮正志会長、58世帯）では布製マスク約150枚を手作りし、各世帯に2枚ずつ配布しました。同副会長の西中忠志さん（67歳、車門）が、お年寄りが手拭いをマスク代わりに顔を覆って結び、犬の散歩している姿を見掛け「自分たちに何かできないか」と近所の皆さん10人ほどに声を掛け実行したもの。西中さんは「換気をしたり、三密を守りながら2日かけて作成しました。自治会の皆さんは、いつもすぐに動いてくれるのでありがたいです」と感謝していました。

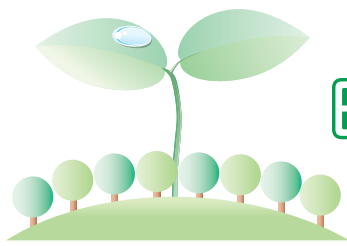

町民のひろば

耳よりな情報やご意見、ご質問などお気軽にお寄せください。
いらっしやい葛巻推進課 広聴広報係 ☎66-2111 内線 235

さわちゃん劇場 (澤口浩 作画) 204



うらら 麗ちゃん
清水野 麗ちゃん

(2歳11カ月・江刈馬淵)
一成さん・葉月さん3女

お姉ちゃんたちと走り回り、元気いっぱい「うーちゃん」。誰かが悲しそうにしていると、なぐさめてくれる優しい性格で、いつも家族を気にかけてくれます。卵を割って炒めたり、野菜を切ったり、お手伝いも進んでしてくれるので、頼もしい存在です。家庭的で、思いやりのある子に育ってね。 葉月



かなた 夏向くん
久保 夏向くん

(3歳5カ月・浦子内)
千草さん 3男

とても活発な「かな」。いつもお兄ちゃんたちと、おいかっこをして遊んでいます。いたずら好きで、目が離せないほどやんちゃな一面も。4月から保育園に通いはじめ、進んでお茶わんを片付けたり、お着替えが上手にできるようになり、成長を感じています。思いやりのある優しい子に育ってほしいです。 千草



ハイ、元気です

313



端坂 ミツさん
(80歳・前里)

「家業の酪農をしながら、さまざまな仕事をしてきました」と話すミツさん。長女のため、親代わりとして家を支え、兄弟の面倒を見ながら学校に通い「子守で勉強できなかった」と少し残念そうに振り返ります。
現在は、デイサービスで出してくれる計算の宿題や数独(数字のパズル)に取り組み日々。畑仕事の合間を見ながら夢中で楽しんでるそうです。「欲張らず、一日一日に感謝して過ごしていきたいです」と優しくほほ笑むミツさんでした。

(株)川徳主催「お母さん」の似顔絵大会 千葉新くんと上野朝柊ちゃんが入賞

小学生以下を対象とした「お母さんの似顔絵大会」(盛岡市(株)川徳主催)の審査が行われ、応募総数1,547点の中から小屋瀬保育園の千葉新くん(3歳)と五日市保育園の上野朝柊ちゃん(2歳)の作品が佳作に選ばれましたので、ご紹介します。

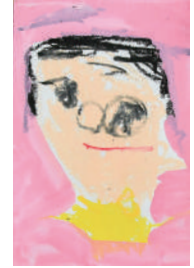

ママの
大きい目が
好き



小屋瀬保育園
ちば あらたくん
(3歳)

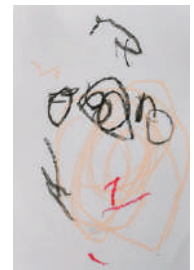

お母さん
大好き



五日市保育園
うえの あさひちゃん
(2歳)

商工会女性部が社会福祉協議会に手作りマスク寄贈 地域を支えるボランティアに活用

町商工会女性部(近藤とし子部長、部員57人)では、ミシンや手縫いで手作りマスク130枚を製作。5月15日、社会福祉協議会を訪れ辰柳敬一会長に手渡しました。近藤部長は「アイデアを出し合い、手分けをして取り組みました。皆さんでお使いください」とあいさつ。辰柳会長は「高齢者のお宅を訪問する配食サービスや外出支援のボランティアスタッフに配布し、有効に活用させていただきます」と感謝していました。



商工会女性部の皆さんが手作りした色とりどりのマスクが社会福祉協議会に寄贈されました



ヤング 458

細野 清将さん(22歳・茶屋場)

時代に合った農業経営を目指したい

- ◆勤め先は? 町酪農ヘルパー利用組合で働いています。各酪農家でやり方が違うため、先輩から教えてもらったことをすぐに直し、迷惑にならないように心掛けています。
- ◆自分の性格は? 気にしすぎるところがあるかな。仕事で「大丈夫だよ」と言われても、心配になってしまうことがあります。
- ◆趣味・特技は? 料理や掃除、洗濯が得意です。学生のときは、友だちや後輩のために手料理を振る舞うこともありました。
- ◆今、一番したいことは? 釣りです。先輩に海釣りを教えてもらっています。バイクの免許を取得して、ツーリングもしたいですね。
- ◆理想の女性像は? 明るい子です。
- ◆将来の夢は? メリット、デメリットを考えながら、時代に合った農業経営をしたいです。
- ◆最後にひと言 酪農ヘルパーとして、何かしらの形で町に貢献していきたいです。

今日のショット



葛巻の5月の花



江刈保育園(中崎廣子園長嘱託員、園児14人)は5月19日、俳句づくりの基本を学ぶ「ことばあそび」を行いました。子どもたちは身近な花の名前を発表したりリチューリップを描いたり、春の花に親しみました。

目指せ！ 未来のトップアスリート

世界で活躍するスポーツ選手の育成を目指す県主催の「いわてスーパーキッズ発掘・育成事業」U-12の選抜メンバーに下天广椿さん（葛巻小5年）が選出されました。

走ることが大好きで、小学2年生からサンビレRC（一戸町）のクラブチームに所属し、スピードに磨きをかけている椿さん。「記録をどんどん更新していくのが楽しい！」と笑顔で話してくれました。現在は、跳躍の競技にも力を入れており、走り幅跳びやジャベリックボール投げなど、さまざまな競技に挑戦しています。

※ジャベリックボール投げとは…やり投げの小中学生版種目で、ロケット状の投てき物を投げる競技です。



下天广
椿さん
(葛巻小5年)

いわてスーパーキッズU-12
選抜メンバーに選出された

本町のこれまでのスーパーキッズ修了者			
平成22年度	峠館 由衣さん	平成26年度	星野帆乃華さん
平成25年度	興羽 りなさん	平成27年度	星野 美月さん

青少年健全育成 ミニサッカー大会 中止のお知らせ

6月27日に開催が予定されていた「第37回青少年健全育成ミニサッカー大会」は、新型コロナウイルス感染拡大防止のため中止となりました。



昨年の「ミニサッカー大会」の様子



『流浪の月』

凧良 ゆう 著者

愛ではない。けれど、そばにいたい。再開すべきではなかったかもしれない男女がもう一度出会ったとき、運命は周囲の人を巻き込みながら疾走を始める。2020年本屋大賞ノミネート作品です。



『超かんたん！ザ・10回折り
おり紙ヒコーキ』
戸田 拓夫 著者

驚くほど飛ぶようになる調整の仕方、投げ方を名人がアドバイス。塗り絵やデコレーションアイデア、紙ヒコーキで楽しむ遊びも紹介しています。友だちと紙ヒコーキを作って、みんなで遊ぼう！



『しょうぼうしゃ しゅつどう！』
ピーター・ベントリー 文
すがの みゆき 訳

しゅつどうを知らせるベルが鳴ると、しょうぼうしはどんなことをするのか、分かるかな？はしご車のはしごをのぼしたり、しかけを動かして、しょうぼうしたちと一緒にしょうぼうかつどうをしてみよう！

● 開館時間：午前8時30分～午後7時
● 休館日：年末年始

公民館
図書室から
本の紹介

費用の一部を助成します 「まなびいくずまきスペシャルオーダー講座」

町では、町民が自主運営する「まなびいくずまきスペシャルオーダー講座」に対し、講師にかかる費用の一部を助成します。

【助成の条件】希望する町民がおおむね10人以上の講座

【助成の限度額】10,000円

※講座の回数や講師の所在地により金額は異なります。

詳しくは、担当課にご相談ください。

☎まなび交流課 ☎66-2111内線161

「まなびいくずまきスペシャルオーダー講座」の開設までの流れ

1. テーマや開催日時、講師を決める
2. 参加者を募集する
3. 会場準備、進行などの運営を行う

※事務的な手続き、講師費用の負担などは、まなび交流課で行います。

これまでは、茶道教室や俳句教室、民謡教室、映画会、庭のDIY教室などが開催されているよ！

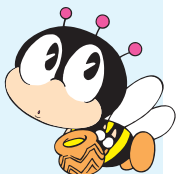

町内施設の利用について

新型コロナウイルス感染症の拡大防止のため、町内施設の利用を次のとおり制限を行っています。

今後の感染状況により、内容が変更される場合は、くずまきテレビなどでお知らせしますので、ご利用の際はご確認ください。



対象施設	県内利用者		県外利用者
	町内	町外	
社会体育館	トレーニング室	×	×
	体育館ほか	○	×
総合運動公園	○	○	×
葛巻小学校プール（一般開放）	○	—	—
総合センター	集会室などの利用	○	×
	本の貸し出し	○	×

☎まなび交流課 ☎66-2111内線160

町総体の前期競技 中止のお知らせ

6月7日に開催が予定されていた「第36回葛巻町民総合体育大会総合開会式、前期競技」は、新型コロナウイルス感染症の拡大防止のため中止となりました。

運動不足になりやすい環境ですが、自宅でできる運動や町施設などを利用して、ウイルスに負けない体づくりを目指しましょう。



昨年の「36歳ソフトボール」の様子

地域包括支援センターからのお知らせ 健康状態を調査しています

地域包括支援センターでは、高齢者が安心して暮らせるように、町内2カ所の在宅介護支援センターと連携して、皆さんの健康状態や生活状態を把握するための調査を行っています。

地域包括支援センターと在宅介護支援センターの職員が、皆さんのお宅を訪問しますので、どんなことでもお気軽にご相談ください。

なお、新型コロナウイルス感染症予防のため、電話で調査を行うこともあります。電話をするときは、次の職員が「地域包括支援センター（または在宅介護支援センター）の〇〇です」と伝え、調査を行います。

下記の職員以外が調査を行うことはありません。
☎健康福祉課☎66-2111内線157、158、159

地域包括支援センター		在宅介護支援センター	
	工藤 希真恵 主任保健師		野里 夕佳 主任保健師
	橋場 翔 社会福祉士		大平 典子 主任保健師
	峠 晃希 主事補		大峠 久美子 介護支援専門員
			菊地 奈緒 相談員

**私たちに
ご相談ください**

健康いわて21プラン推進協議会 公募委員を募集します

健康いわて21プラン推進協議会では、協議会の運営に広く県民の意見を反映させるため、公募委員を募集します。

【募集人員】 1人

【応募できる人】 次の各要件をすべて満たす人

- ①県内に住所を有する満20歳以上（令和2年4月1日現在）の人で、健康づくりの推進に熱意がある人
- ②公務員および保健、医療、福祉の業務に職業として従事していない人
- ③盛岡市で開催する協議会に年1～2回程度出席できる人

【業務内容】 健康いわて21プランの推進や計画の評価、見直しに関して意見や提言を述べる

【委員任期】 2年

【提出締切】 6月22日(月)16時まで

☎岩手県保健福祉部健康保険課

〒020-8570盛岡市内丸10番1号

☎019-629-5468、メール AD0003@pref.iwate.jp

岩手県精神保健福祉審議会 委員の一部を公募します

岩手県精神保健福祉審議会は、精神保健福祉に関する事項の調査審議などを目的に県が設置した機関です。審議会の運営に広く県民の意見を反映させるため、委員の一部を公募します。

【公募委員】 1人

- 【応募できる人】 ①県内に住所を有する人で、公務員および保健、福祉、医療の業務に職業として従事していない人
- ②盛岡市で開催する協議会に年1～2回程度出席できる人

【業務内容】 審議会に出席し、精神保健福祉に関することについて、意見や提言を述べる

【委員任期】 7月1日から令和5年6月30日まで

【応募期限】 6月12日(金)

☎岩手県保健福祉部障がい保健福祉課こころの支援担当

〒020-8570盛岡市内丸10番1号

☎019-629-5450、メール AD0006@pref.iwate.jp

健康な歯を保ち ハチマルニイマル

8020を目指しましょう！



Q 8020（ハチマルニイマル）運動とは？

「80歳になっても20本以上自分の歯を保とう」という運動です。80歳という標的年齢が設定されているため、高齢者の歯科保健対策と受け取られやすい面もありますが、8020を達成するためには、すべての年代で健康な歯を保つことが必要です。

また、仮に8020を達成できなかった人も、しっかりと噛み合い、きちんと噛むことができる義歯（入れ歯）などを入れて口の中の状態を良好に保つことで、20本あるのと同程度の効果が得られるため、今から8020を目指していきましょう。

Q 30年たった8020運動、その成果は？

8020運動は1989年(平成元年)に始まり、30年が経過しました。町民のなかで8020運動を知っている人は、調査を始めた平成13年度の54%に比べ10%ほど多くなりましたが、この20年ほどで10%の増加は、歯への関心が町民全体にまだまだいきわたっていないと考えられます。

近年「たくさんの歯を残すことが健康である」と科学的に証明されてきました。歯を失うことで、栄養の吸収が妨げられたり、運動能力が低下したり、認知症を進行させるなどのリスクが

高まります。また、歯周病になると糖尿病の原因である血糖のコントロールが悪くなるともいわれ、歯の健康は全身の健康に大きく影響しています。

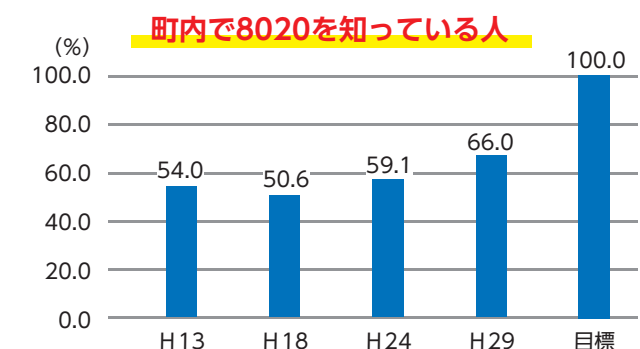

▶ 節目年齢に無料クーポン券をお届けします

町では、町内の歯科医師と連携し、生涯を通じて噛むことができる健康な口腔環境を維持・増進させ、豊かな人生を送れるように無料歯科健診を実施しています。

節目年齢(20、30、40、50、60、65、70、80歳)の誕生日に無料クーポン券が届きますので、受診を希望する歯科医院に予約のうえ、ご利用ください。

☎健康福祉課☎66-2111内線154

ありがとうございます

感染症対策に多くの方々から寄贈いただきました

新型コロナウイルス感染症の感染防止対策に向けて、町には、さまざまな方からたくさんのマスクや除菌用品が寄贈されました。

届けられたマスクなどは、町内の子どもたちや病院、会議などで活用し、感染症対策に役立てています。

町へ寄贈いただいた皆さまをご紹介します。 【5月25日現在】

寄贈者	内容	寄贈者	内容
(株) 菅文	マスク6,000枚	ネットトヨタ岩手(株)	マスク 100枚
田野畑村	// 5,000枚	阿部多津子さん	手作りマスク
いわて不動産(株)	// 2,000枚	虫の相談所 夢志	消毒用アルコール 34ℓ
ミドリアパレル中央(株)	// 1,600枚		
日本風力開発(株)	// 1,000枚	(株)ホリバ電工	マスク1,000枚 消毒液 除菌ブロッカー
(有)ダスキン二戸	マスク1,000枚		

町内の求人情報

①職種 ②求人数 ③基本給 ④求人No. ⑤資格など注) ㊦は正社員採用

▶葛巻町役場 ①看護業務 ②3人 ③146,730円~219,090円 ④03011-351801 ⑤看護師または准看護師
▶(一社)葛巻町畜産開発公社(くずまき高原牧場) ㊦酪農作業員 ②2人 ③151,680円~180,000円 ④03011-349901 ⑤普通自動車免許 ㊦農業機械オペレーター兼運転手 ②2人 ③168,000円~192,000円 ④03011-350701 ⑤普通自動車免許
▶㈱コメリ ㊦販売、店舗運営職 ②1人 ③179,000円~231,000円 ④15070-6741401 ⑤普通自動車免許 ㊦店舗運営職、幹部候補 ②1人 ③191,000円~243,000円 ④15070-5729001 ⑤普通自動車免許

▶㈱高宮商店 ①ガソリンスタンド販売員(葛巻SS) ②1人 ③時給830円 ④03010-9737801 ⑤不問
▶㈱Birth47公営塾 葛巻町学習塾 ㊦学習塾講師 ②3人 ③185,000円~270,000円 ④03011-338001 ⑤普通自動車免許
▶㈱薬王堂 ①ドラッグストアでの販売(葛巻地域) ②1人 ③時給850円 ④03010-9465601 ⑤登録販売者(一般医薬品)
▶岩手ケーブルテレビジョン㈱ ㊦営業技術スタッフ(葛巻センター) ②2人 ③142,500円~177,000円 ④03010-9179401 ⑤普通自動車免許 ㊦制作アシスタント(くずまきテレビ) ②2人 ③142,500円~177,000円 ④03010-9182001 ⑤普通自動車免許
▶馬淵川設備㈱ ㊦配管工(資格不問) ②1人 ③158,725円~200,200円 ④03090-1062501 ⑤普通自動車免許 ㊦配管工 ②1人 ③158,725円~200,200円 ④03090-1063001 ⑤1級または2級配管技能士、普通自動車免許

▶岩手ヤクルト販売㈱ ①ヤクルトスタッフ(葛巻センター) ②1人 ③時給790円 ④03010-8957301 ⑤普通自動車免許
▶㈱M・K・G ①警備員A ②5人 ③198,000円~220,000円 ④03010-8786001 ⑤交通誘導警備1級または2級、普通自動車免許 ①警備員B ②5人 ③176,000円~220,000円 ④03010-8787301 ⑤普通自動車免許

▶福井塗装 ㊦塗装工 ②1人 ③130,000円~200,000円 ④03011-321301 ⑤普通自動車免許
▶新岩手農業協同組合 東部営農経済センター ①配達員 ②1人 ③120,000円~135,000円 ④03011-312301 ⑤普通自動車免許
▶小向組㈱ ㊦現場作業員 ②2人 ③160,000円~200,000円 ④03011-313601 ⑤中型自動車免許、普通自動車免許 ㊦重機オペレーター兼現場作業員 ②2人 ③175,000円~230,000円 ④03011-314901 ⑤車両系建設機械運転技能者、中型自動車免許 ㊦土木技術者および現場作業員 ②2人 ③195,000円~250,000円 ④03011-315101 ⑤1級または2級土木旅行管理技士、中型自動車免許、普通自動車免許
▶㈱グリーンテージくずまき ①厨房(調理) ②1人 ③154,000円 ④03011-300801 ⑤調理師 ①ホールスタッフ(接客) ②1人 ③140,800円~149,600円 ④03011-301201 ⑤普通自動車免許 ①一般事務およびフロント ②2人 ③140,800円~149,600円 ④03011-302501 ⑤不問

◎就業を希望する人は、ハローワーク沼宮内☎62-2139に求人Noを告げてお問い合わせください。
※スペースの都合上、求人情報は前月号の掲載を除いた一部を掲載しています。

お知らせ

募集します

農地利用最適化推進委員

町では、農地利用の集積、集約化、有休農地などの解消へ向けた取り組みを行う「農地利用最適化推進委員」を募集します。

【募集人数】1人
【募集区域】中部B地区
【受付期限】6月15日(月)まで
▷持参の場合…平日8時30分から17時15分まで
▷郵送の場合…6月15日(月)必着
【提出先】葛巻町農業委員会事務局 〒028-5495葛巻町葛巻16-1-1 ☎66-2111内線250、メールkuzumaki1001@town.kuzumaki.iwate.jp

調理師&製菓衛生師試験

令和2年度の調理師および製菓衛生師の試験を次のとおり行います。
【試験日時】①調理師試験…10月10日(土) ②製菓衛生師…9月2日(水) ①②いずれも13時30分~15時30分
【試験会場】①岩手大学学生センターB棟、奥州地区合同庁舎分庁舎、釜石地区合同庁舎、久慈地区合同庁舎 ②県立県民生活センター
【申込期限】6月12日(金)まで 9時~17時(ただし土曜日、日曜日を除く)
※郵送の場合は6月12日(金)の消印のあるものまで有効
☎県民保健所環境衛生課 ☎019-629-6583

お忘れなく

児童手当の現況届

児童手当や特例給付を受給している人は、毎年6月中に「現況届」の提出が必要です。届け出の用紙は、6月上旬に支払通知書と一緒に郵送します。必要事項を記入の上、受付

期間内に提出してください。なお、現況届の提出がない場合、引き続き受給できるか審査ができないため、6月分以降の手当てが受けられなくなりますのでご注意ください。

【受付期間】6月1日(月)~30日(火) 8時30分~17時15分
※毎週木曜日は19時まで。郵送可。
【受付場所】住民会計課 ③窓口
【手続きに必要なもの】

①現況届
②受給者の健康保険被保険者証(国民年金加入者は不要)
③印鑑
※児童と別居している場合などは、必要な書類が加わりますので、担当にお問い合わせください。

☎ 住民会計課 ☎66-2111内線123

ご利用ください

多重債務相談窓口

東北財務局盛岡財務事務所では、自らの収入で返済しきれないほどの借金を抱え、お悩みの人からの相談に無料で応じています。
【時間】月から金曜日(祝日、年末年始を除く) 8時30分~16時30分
【相談専用電話】☎019-622-1637
☎東北財務局盛岡財務事務所 ☎019-625-3353

入札結果(落札額は税込み)

【5月25日入札分】

①水道メーター購入工事
▶請負者…アズビル金門㈱北東北営業所
▶落札額…3,018,092円
▶指名業者…愛知時計電機㈱盛岡営業所、アズビル金門㈱北東北営業所
②ミルクハウスくずまき洗瓶機更新に係る建屋工事
▶請負者…(有)江田建築

クリスマスローズ

4月30日、下道キン子さん(78歳、車門)のお宅では、クリスマスローズが見ごろを迎え、道行く人たちの目を楽しませていました。下道さんが特に大切にしてきた白色は、1本の花から10年ほどかけて増やしたものです。見事に咲き誇った白色の花は、ひときわ目を引いていました。



見事に咲き誇った下道キン子さんのお宅のクリスマスローズ 【4月30日撮影】

温かい志

社会福祉協議会に温かい志が寄せられました。ありがとうございます。
上野 喜久雄 100,000円
澤口 正子 100,000円

4月の町長交際費

内 容	件数	金額(円)
会議などの会費	2	15,000
祝賀会などのお祝い	1	5,000
その他	5	83,114
計	8	103,114

4月のふるさと納税

区分	件数	金額(円)
1万円	3	30,000
3万円	2	60,000
計	5	90,000
今年度累計	5	90,000
前年度同期	8	155,000

岩手ケーブルテレビジョンから

テレビ視聴利用料金550円/月(減免対象者は半額)の口座振替日は6月16日(火)です。未納が3カ月続くと、テレビを視聴できなくなりますので、ご注意ください。
☎岩手ケーブルテレビジョン㈱葛巻センター ☎68-7101

忘れずに納めましょう!

納期限&口座振替日

6月30日(火)

町民税普通徴収(第1期)

広報クイズ(86)

買い物をしたときにお店に入れてくれるレジ袋(プラスチック製の買い物袋)が、全国的に有料化されます。さて、何月から有料になるでしょうか?

次の中からお選びください。

①6月 ②7月 ③8月

はがきに答えと住所(地区名)、氏名、年齢、広報くずまきを読んだ感想や要望などを記入して応募ください。正解者の中から抽選でお2人に、くずまき商品券5000円分を差し上げます。締め切りは、6月16日(火)です。

【応募先】〒028-5495 広報クイズ係

★当選者発表★
先月の正解は「①密接」でした。正解した次の方々にくずまき商品券をお送りします。

竹川 健吾さん(38歳、仙台市) 蒼汰くん(4歳、田子)

広報カレンダー

町のホームページアドレス <https://www.town.kuzumaki.iwate.jp>
役場の各種手続きの方法やサービス、町のイベント情報、
広報くずまきなどをインターネットでご覧いただけます。

6月 <small>みなづき</small> 水無月 June				
日	曜	主な行事	時間	場所
1	月	サイレン点検日 軽自動車税口座振替日	正午	
2	火	子育てサロン	10:00-12:00	保健センター
3	水			
4	木			
5	金	配食サービス なかよし広場	9:30-11:30	保健センター
6	土			
7	日	危険物安全週間 (~13日)		
8	月			
9	火	子育てサロン	10:00-12:00	保健センター
10	水	心配ごと相談	9:00-12:00	保健センター
11	木	配食サービス やまどり号 子育て講座 いきいきスポーツ大学	10:00-11:30 13:30-15:00	五日市、江刈馬淵方面 保健センター 社会体育館
12	金	やまどり号 なかよし広場	9:30-11:30	小屋瀬方面~葛巻病院 保健センター
13	土			
14	日			
15	月			
16	火	やまどり号 子育てサロン	10:00-12:00	江刈、田代、北部方面 保健センター
17	水			
18	木	配食サービス やまどり号 シルリハ体操の日	10:30~	田子~江刈川方面 保健センター
19	金	心配ごと相談 なかよし広場 司法書士無料相談会	9:00-12:00 9:30-11:30 16:00-19:00	保健センター // 総合センター
20	土			
21	日	いわて家庭の日		
22	月			
23	火	子育てサロン	10:00-12:00	保健センター
24	水	配食サービス 年金相談	10:30-15:00	総合センター
25	木	いきいきスポーツ大学	13:30-15:00	社会体育館
26	金	なかよし広場	9:30-11:30	保健センター
27	土			
28	日	いわて減塩、適塩の日		
29	月			
30	火	町県民税 (第1期) 口座振替日 心配ごと相談 子育てサロン	9:00-12:00 10:00-12:00	保健センター //
7月 <small>ふみづき</small> 文月 July				
1	水	サイレン点検日 配食サービス	正午	
2	木	シルリハ体操の日	10:30~	保健センター
3	金	議会7月定例会議(~10日) なかよし広場 献血 //	9:30-11:30 10:00-11:30 13:30-16:30	保健センター 畜産開発公社 役場
4	土			
5	日			
6	月			
7	火	子育てサロン	10:00-12:00	保健センター

6月1日からスタート くずまき雇用サポートセンター

町は6月1日に「くずまき雇用サポートセンター」を開所しました。同センターは、主に次のような取り組みを行い、無料職業紹介をはじめとするさまざまな事業で、地域の雇用と就職のマッチングを図り、働き手の確保や移住定住を支援します。

① **無料職業紹介**
町内事業所の求人情報を集め、町独自の求人情報として発信。職場の特徴や魅力を伝え、仕事を探している人に効果的に働きかけます。

② **基幹産業担い手確保**
農業を専門に学ぶ学生などに、町を訪れて生産現場や関連する業種を知る機会を提供。卒業後の進路の選択肢に加わるよう、働きかけます。

③ **移住促進、定住支援**
求人している事業者と連携し、就職相談会や移住相談会に合同出展し、移住を促進。職場訪問や職場体験などにより、移住後の生活をより具体的にイメージできるようにサポートします。

④ **葛巻高校生の就職支援**
高校や事業所と連携し、町内の仕事の情報を幅広く提供。葛巻高校の生徒たちが町で働く将来



像を描けるように「町内企業がイダダンス」を通じて地域で働く魅力を伝えながら、事業所の高校生採用を支援します。

くずまき観光地域づくり協議会 着実な成果の見える化を目指す

令和2年度第1回くずまき観光地域づくり協議会(会長、觸澤義美副会長)の総会は5月15日、総合センターで行われ関係者ら約30人が出席しました。

觸澤副会長は「くずまき型DMOの取り組みも5年目に入る。継続した取り組みをさらに成果のあるものにするため、新商品などの事業化や着実な成果の見える化、新産業の創出などにより雇用の機会を創り出すことで、地域経済の活性化を図り、人口減少対策へつなげていきたい」とあいさつ。総会では、各部会が昨年度における活動状況や成果のほか、課題や今後の方向性を報告し、お互いの進捗状況を共有しました。

各部会の取り組み状況の一部をご紹介します。

【移住・交流検討部会】
令和元年度に行った、移住者アンケートの結果を受け、6月1日「くずまき雇用サポートセンター」が開所されました。

【特産品検討部会】
くずまきワインソルトの商

品化の実現のほか、炭粉未入りのミルンちゃん型クッキーや「がんばぎ」を乾燥した新たな特産品を開発。今年度中の商品化を目指しています。

【まちなか検討部会】
起業の支援や起業候補者の掘り起こしを行うとともに、エコハウスや断熱DIYなどの講習会を開催し、ノウハウを習得。町内事業者との連携した取り組みも検討していきます。

【観光PR検討部会】
町の観光を盛り上げるため、自転車を使った取り組みを実施。町全体を観光スポットとして捉え、観光ツアーなど、町民を巻き込んだ事業への発展を目指しています。

【スポーツリズム検討部会】
スポーツを切り口に合宿誘致などによるスポーツリズムを推進。観光PR検討部会と共に「くずまき型サイクルツーリズム」も推進します。

【若者・高校生部会】
今年度30人以上の葛巻高校生が参加を希望。「住みたくなるまち」に向け、若者の思いを形づくります。

広告

ご贈答用に葛巻名菓 牛方の里 そばかすてら よもぎかすてら

吉澤菓子店

慶弔用引き菓子ご注文承ります

☎66-2252

ご相談により 配達します!

いつもご利用ありがとうございます。お店の味をご自宅でも楽しめますので、気軽にお問い合わせください。

リベロ ☎ 66-3123

メッセージ part 2

＜家族での記念の一枚（昨年の入学式にて）＞



澤口 達也さん (36歳)

●茶屋場出身 ●盛岡市在住

誕生おめでとう



4 / 15 四日市
保護者 大輔・茅享



四垂 涼輔くん

4 / 20 江刈馬淵
保護者 孝宏・藍



上野 桜志郎くん



末永くお幸せに

〔世帯主〕

小田 重男 小谷地裕斗
石川県 徹 橋谷加奈恵



やすらかに

〔表主・世帯主〕

賢 林下 政吉 (83 江刈川)
央 本宮 昭夫 (79 四日市)
博 八橋 傳藏 (99 毛頭沢)
涉 鈴木実津谷 (70 小屋瀬)
達 松澤ヨスエ (90 江刈馬淵)
朋 遠藤カヨ子 (66 下町)
賢 林下トミノ (87 江刈川)

～4月21日から5月20日届け出分～

※広報やぐざまきテレビに載せたくない場合は、届け出のときに係にお話ください。



まちの動き

人口	住民基本台帳	2.5.1現在
		(前月比)
男	2,905人	(- 5人)
女	3,033人	(3人)
計	5,938人	(- 2人)
世帯数	2,708世帯	(2世帯)

交通

4月

(累計・昨年累計比)

人身事故	0件 (1件・-1)
死者	0人 (0人・±0)
傷者	0人 (1人・-3)
物損事故	1件 (13件・-14)

火災・救急

4月

(累計・昨年累計比)

火災	0件 (2件・+1)
救急	13件 (67件・-4)

133

私が葛巻中学校を卒業したのが1999年3月。「小豆色の運動着」と「旧校舎」最後の卒業生でした。今にも爆発しそうで煙突がつかれたストーブやお世辞にもきれいな言えない寒々しいトイレ、絶対に飛び込んではいけぬ水深が異常に浅いプールなど、懐かしい思い出とともに、ふるさとを離れ、はや21年の年月がたったことに驚いています。大学を卒業後、幸運にも県内企業にお世話になることができ、転勤が伴う職業柄、これまで宮古市、奥州市、岩手町に住み、現在は一関市に単身赴任しています。

この企画にご寄稿されている諸先輩方も多く書かれていますとおり、どこに行っても「出身はどこ？」と聞かれ「葛巻です」と答えると、たいていの反応が「くずまきワインの」や「高原牧場」年代によっては「葛巻タイガースでしょ」などなど。特に行政関係者からは「葛巻ってすごいよね」とお褒めの言葉をいただくことがあり、自分のことのようにうれしくなることも少なくありません。

昔は戦後の復興のためヒト・モノ・カネを都市部に集約することでいつしか「田舎より都会」というような価値観があったことは事実かもしれないですが、いち早く田舎らしさを前面に「北緯40度ミルクとワインとクリンエネルギーのまち」を掲げ、県内はもとより全国に田舎ならではの価値観とその逆転の発想を発信する葛巻は全国でも一目置かれるまさに「自慢の故郷」です。

ふるさとの発展に尽力された方々に対し敬意を表するとともに、今後とも陰ながら応援していければと思います。

幼い頃は茶屋場の「せりば」で遊んだり、元町川で魚を捕まえたりして遊んだ記憶があります。帰郷のたび、子どもたちは老体の祖父母を引き連れ「せりば」へ行って遊ぶことが楽しみのようです。

ふるさとに変わらないところが多くのこつていることがなんといいっても魅力です。「葛巻らしさ」を将来につなげてほしいと願っています。それでは皆さまお元気で！

葛巻町出身の皆さん、メッセージをお寄せください！

原稿送付先は、いらっしやい葛巻推進課(メールアドレス:kuzumaki@town.kuzumaki.iwate.jp)まで。

新型コロナウイルス感染症 コールセンター

新型コロナウイルス感染症の感染が疑われる症状(発熱、倦怠感、せきなど)がある人は、下記にお問い合わせください。

新型コロナウイルス感染症コールセンター

(24時間、全日受け付け)

☎019-651-3175、FAX019-626-0837

たくさんの方がマスク不足を何とかしようと「自分でできること」を考え実行した月。取材を通じて、地域や人とのつながり、そして思いやりの心を実感しました。(星野)

広報室から

